

На основу члана 37, Статута Града Ниша („Службени лист Града Ниша“, бр. 88/2008), Скупштина Града Ниша на седници одржаној _____ 2014. године, доноси

РЕШЕЊЕ

I ДАЈЕ СЕ САГЛАСНОСТ на План рада са Финансијским планом Апотеке Ниш за 2014. годину, број 01-2191/2 од 18.12.2013.године , усвојен одлуком Управног одбора Апотеке Ниш број 01-2189/1, на седници одржаној 18.12.2013.године .

II Решење доставити: Апотеци Ниш, Управи за дечију, социјалну и примарну здравствену заштиту и Управи за финансије, изворне приходе локалне самоуправе и јавне набавке.

Број: _____

У Нишу, _____ године

СКУПШТИНА ГРАДА НИША

ПРЕДСЕДНИК
Проф. др Миле Илић

Образложење

Управни одбор Апотеке Ниш на седници одржаној дана 18. 12. 2013. године Одлуком бр. 01- 2189/1 усвојио је План рада са Финансијским планом Апотеке Ниш за 2014 годину, број 01-2191/2 од 18.12.2013.године и доставио Управи за дечију, социјалну и примарну здравствену заштиту.

Апотека као здравствена установа обавља фармацеутску здравствену делатност на територији града Ниша и 6 општина и то: Алексинац, Сврљиг, Ражањ, Гацин Хан, Дољевац и Мерошина.

План рада Апотеке сачињен је са циљем побољшања квалитета и квантитета пружања услуга корисницима и омогућавања боље приступачности услуга отварањем нових организационих јединица.

За планиране активности Апотека обезбеђује средства из прихода путем уговора са РЗЗО – Филијала Ниш, по основу уговора са војним фондом и од продаје робе и лекова грађанима и правним лицима. Средства опредељена уговором са РЗЗО-Филијала Ниш троше се за набавку лекова који се издају на рецепт и помагала преко апотека и партиципацију. Средства за инвестиционо улагање, инвестиционо текуће одржавање и набавку медицинске и немедицинске опреме и текућег одржавања обезбеђују се из буџета Града Ниша према потребама и приоритетима установе.

План рада са финансијским планом Апотеке Ниш за 2014 годину је сачињен у складу са Законом, подзаконским актима, прописима града и циљевима садржаним у оснивачком акту, те с тога Управа за дечију, социјалну и примарну здравствену заштиту предлаже доношење решења као у диспозитиву.

УПРАВА ЗА ДЕЧИЈУ, СОЦИЈАЛНУ
И ПРИМАРНУ ЗДРАВСТВЕНУ ЗАШТИТУ
- НАЧЕЛНИК –
Мирјана Поповић

На основу члана 56. Статута Града Ниша ("Службени лист Града Ниша", број 88/2008), члана 72. Пословника о раду Градског већа Града Ниша ("Службени лист Града Ниша" број 1/2013) и члана 12. Правилника о поступку припреме, израде и доставе материјала ("Службени лист Града Ниша", број 125/2008)

Градско веће Града Ниша, на седници од 24.02.2014. године, доноси

РЕШЕЊЕ

I Утврђује се Предлог решења о давању сагласности на План рада са Финансијским планом Апотеке Ниш за 2014. годину.

II Предлог решења о давању сагласности на План рада са Финансијским планом Апотеке Ниш за 2014. годину доставља се председнику Скупштине Града Ниша ради увршћивања у дневни ред седнице Скупштине Града.

III За представника предлагача по овом предлогу на седници Скупштине Града Ниша, одређује се Мирјана Поповић, начелница Управе за дечију, социјалну и примарну здравствену заштиту и др сци.мед Димитрије Јанковић, директор Апотеке Ниш.

Број: 257-1/2014-03
У Нишу, 24.02.2014.године

ГРАДСКО ВЕЋЕ ГРАДА НИША

ПРЕДСЕДНИК

Проф. др Зоран Перишић

АПOTEKA НИШ
Булевар Др Зорана Ђинђића 6.
Ниш

Република Србија
АПOTEKA НИШ
Број 01-218/1
18.12.2013
— НИШ —

На основу члана 25. став 1. тачка 7. и 8. Статута Апотеке Ниш, Управни одбор Апотеке Ниш на седници одржаној дана 18.12.2013 године доноси следећу

О Д Л У К У

- I. Усваја се План рада са Финансијским планом Апотеке Ниш за 2014. годину .
- II. План рада са Финансијским планом Апотеке Ниш за 2014. годину у табеларном прегледу прихода и расхода Апотеке Ниш за период 01.01.2014. до 31.12.2014. године у 000 динара саставни је део ове Одлуке.
- III. Након потписивања Уговора о снабдевању осигураних лица лековима и одређеним врстама помагала за 2014. годину са РФЗО-ом, Апотека Ниш ће План рада са Финансијским планом за 2014. годину, ускладити са Уговором уколико буде било потребе .Ребаланс Плана рада и финансијског плана за 2014 биће поднет Управном Одбору Апотеке Ниш на усвајање.

Образложење

План рада Апотеке Ниш за 2014.годину израђен је на основу показатеља пословања у периоду 01.01.2013. до 30.09.2013. године и очекиваних мера РФЗО-а везаних за бонитете остварене кроз јавне набавке лекова са позитивне листе, до краја текуће 2013 године и за 2014. годину, као и на основу закључака Владе РС везаних за планирање Буџета за 2014. годину.



Председник Управног одбора
Апотеке Ниш

Проф. др Горан Илић, спец. Судске медицине



2014. M

, 2013.



:

:.....

.6

..... 018/ 512- 296

.....018/ 512- 297

- : info@apotekanis.co.rs

Web:..... [http: www.apotekanis.co.rs](http://www.apotekanis.co.rs)

: 07283741

(): 100334157

: 840-582661-85

:.....

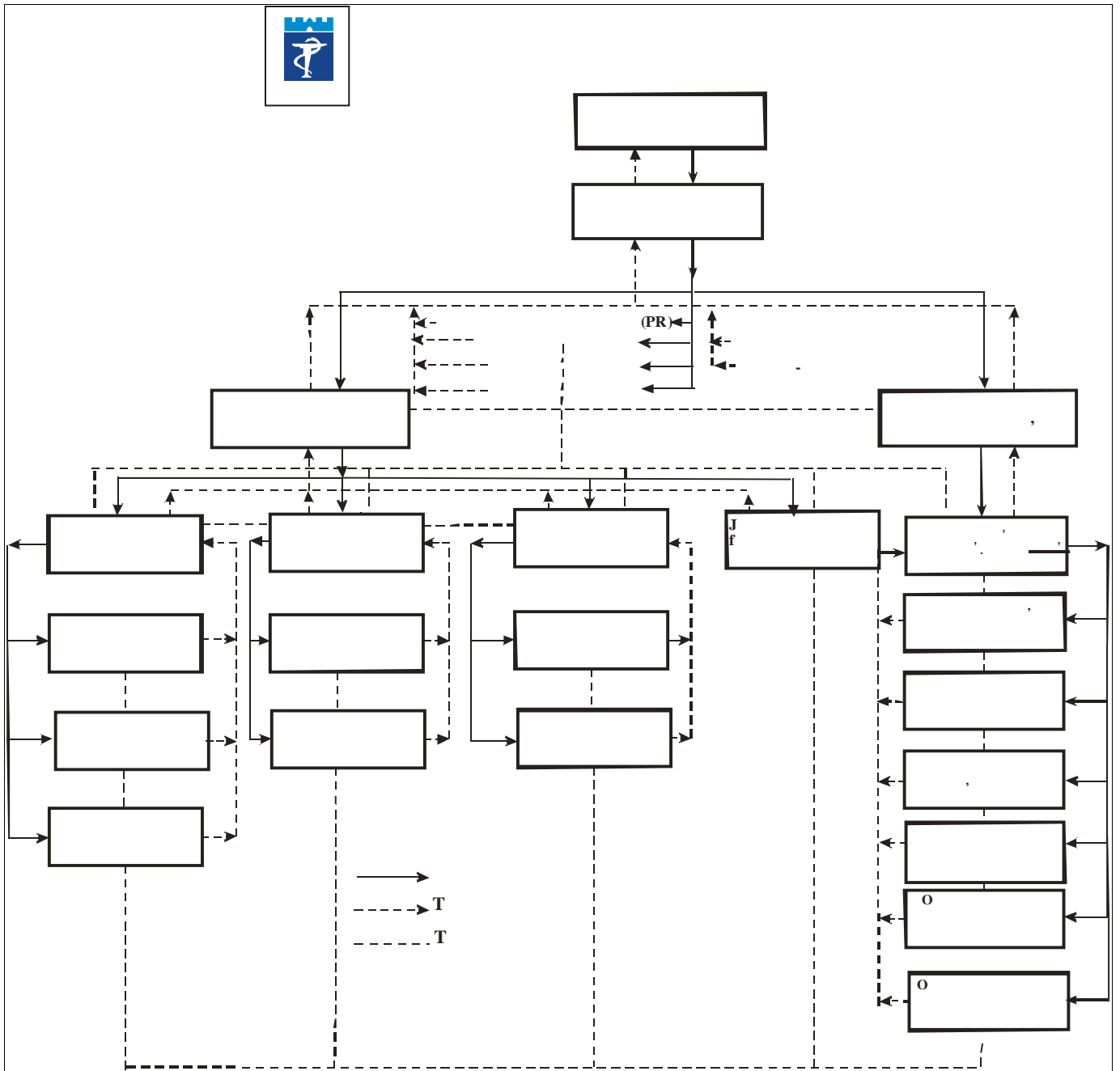

2014.

1.

.6

.:018/512-296, 018/512-281, x 018/512-297

2.

.: 018/4512-085, 4512-084, 429-240

3.

.: 018/261-133

e-mail: farminfo@apotekanis.co.rs

4.

.69

e-mail: prodaja@apotekanis.co.rs

.: 018/4213-674, 4212-152, x 018/4213-674

(272.818)

(74.683)

1. « »
2. « »
3. « »
4. « » 1
5. « »
6. « »
7. « » 18
8. « »
9. « »



(53.894)

- 1. « » 69
- 2. « » 2
- 3. « »
- 4. « »
- 5. « »
- 6. « » 1

(33.241)

- 1. « » 12
- 2. « » 12 82 ()
- 3. « »
- 4. « »
- 5. « »
- 6. « »
- 7. « »
- 8. « »

(14.819)

- 1. « » 2
- 2. « »
- 3. « »
- 4. « »
- 5. « »

(96.140)

- 1. « » 36
- 2. « » 6
- 3. «14 » 57
- 4. «1 » 3
- 5. « » 81
- 6. « » 24
- 7. « »
- 8. « »
- 9. « » 1

(53.894)

1. « » 23
2. « » 27
3. « »
4. « »
5. « »
6. « »
7. « »
8. « »

(9.676)

1. « »
2. « »
3. « »
4. « »

(8.770)

1. « » 61
2. « »
3. « »
4. « »
5. « »

(14.724)

1. « . » 22

(19.158)

1. « »
2. « »
3. « »

(14.317)

1. « »

2014.

-

.



24.12.2012.
2013. .01-2275/1. 2013.

01-538/1 25.04.2013.

. (07.00 – 20.00

07.00 15.00 “ ”
00.00 24.00 “ ”
07.00-20.00 08.00 15.00

1. ;
2. ;
- 3.

15. 12. 2013. 266

		%
-	132	49,62%
-	6	2,26%
-	103	38,72%
-	25	9,40%
	266	100,00%



15.12.2013.

1	2	3	4	5	6	7	8	9	10
1.									
1	()	6							6
2		102	6	1	2	1	2	2	116
3		56	13	2	5	4	5	2	87
		164	19	3	7	5	7	4	209
									78,58%
2.									
4		3							3
5		3							3
6		4							4
7		5							5
8		1							1
9	..	16	0						16
10	-	14	2		1	1	1	1	20
11		5							5
		51	2	0	1	1	1	1	57
									21,42%
		215	21	3	8	6	8	5	266

0

15.12.2013.

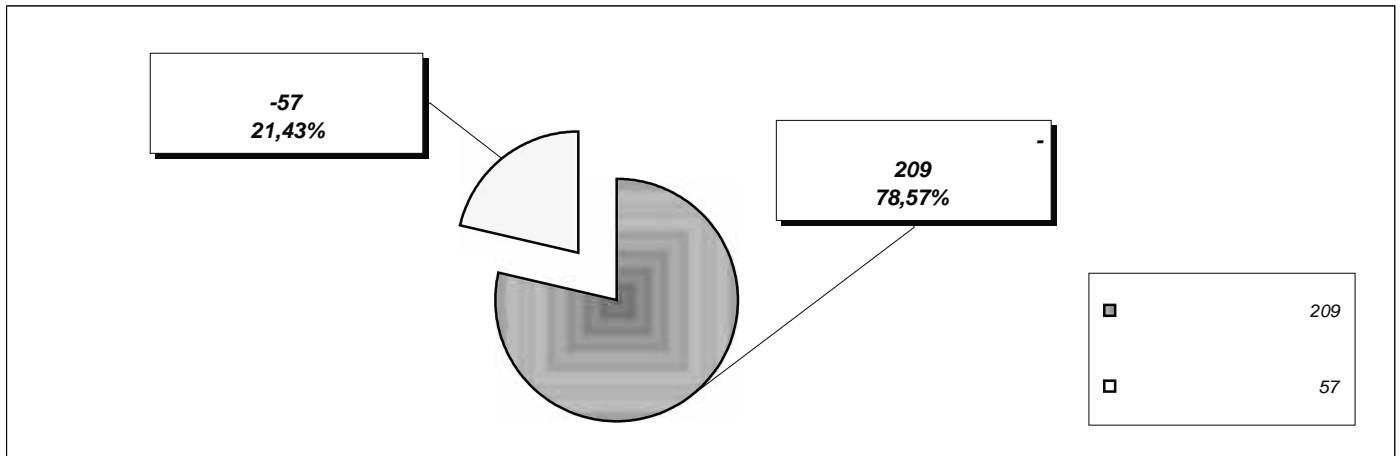

2014.

2014.

273

2014.		
		%
-	137	50,18%
-	6	2,20%
-	105	38,46%
-	25	9,16%
	273	100,00%

273

2014.

1	2	3	4	5	6	7	8	9	10
1.									
1	(+)	6							6
2	.	105	7	1	2	2	2	2	121
3		57	13	3	5	4	5	2	89
		168	20	4	7	6	7	4	216
									79,12%
2.									
4	.	3							3
5	.	3							3
6	.	4							4
7	.	5							5
8		1							1
9	..	16	0						16
10	-	14	2	0	1	1	1	1	20
11		5							5
		51	2	0	1	1	1	1	57
									20,88%
		219	22	4	8	7	8	5	273

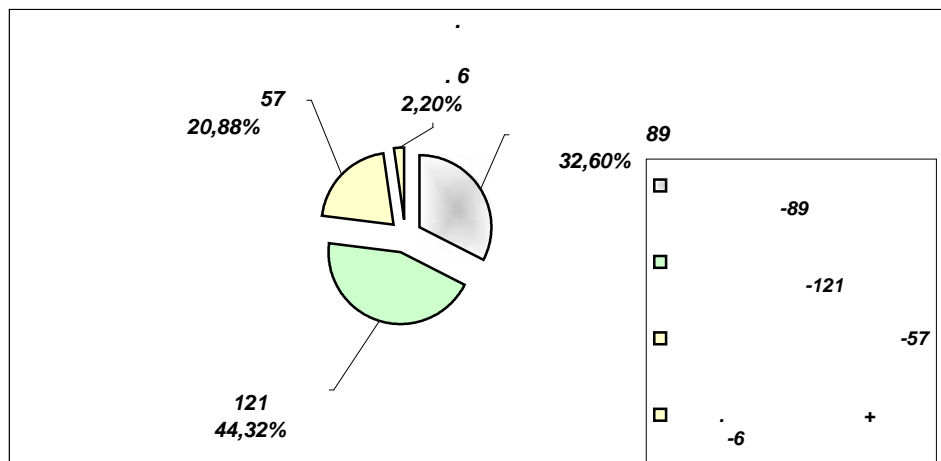

2014.

. . . 44/2001

124/2012,

16.12 2013.
2014.

().

().



2014. .

(-)

2014. .											
(-)											
..		2006. .	2007. .	2008. .	2009. .	2010. .	2011. .	2012.	2013. .	-	2014. .
1	2	3	4	5	6	7	8	9	10	11	12
1	-	2.441.417	2.585.214	2.683.007	2.816.999	2.819.199	2.798.489	2.436.215	2.325.000	1.642.461	2.300.000
2	-	91.500	92.100	100.305	105.491	101.321	96.628	76.840	65.000	52.226	65.000
3	-	80.920	80.840	104.625	103.299	109.918	105.509	90.269	75.000	59.730	74.500
4	-	108.500	110.385	147.988	167.924	176.530	150.242	108.416	90.000	77.791	90.000
5	-	343.000	334.831	408.955	481.531	495.064	485.009	425.817	370.000	284.694	360.000
6	-	153.600	155.800	179.825	180.721	178.761	174.331	153.221	135.000	108.619	128.000
7	-	67.900	68.215	84.558	91.160	92.440	91.626	75.503	65.000	55.131	64.000
8	:	3.286.837	3.427.385	3.709.263	3.947.125	3.973.233	3.901.834	3.366.281	3.125.000	2.280.652	3.081.500

: 393.357 (. . . . 2011. .) 3.081.500

2.300.000
781.500
:

3.081.500





2004. .-2013. . 2014.

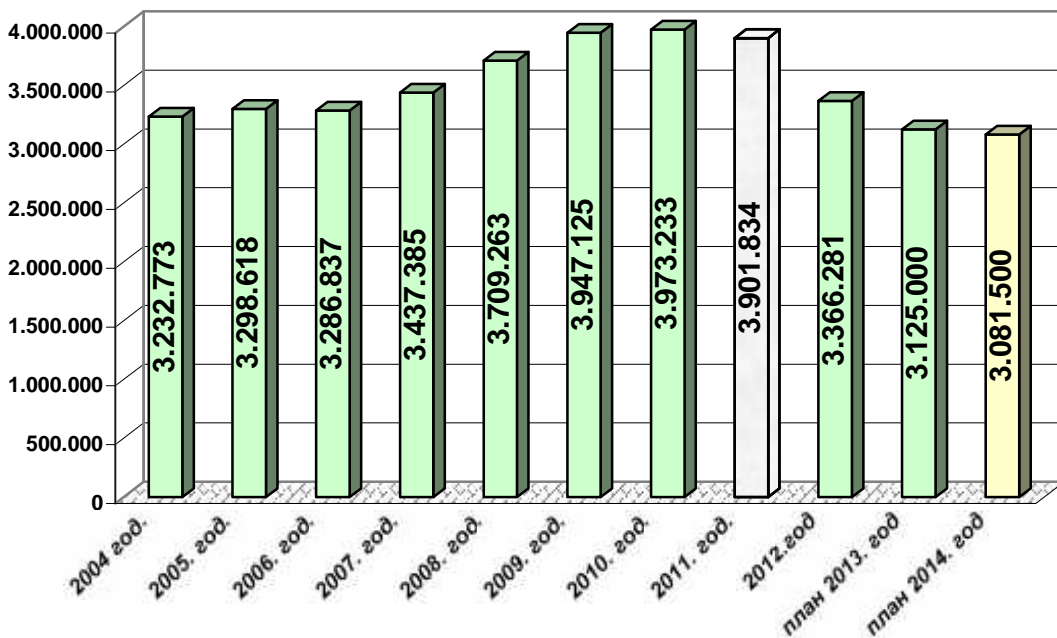

2,02 %

2.280.652

3.081.500

2014.
18001).

(ISO 9001, ISO 14001 i OHSAS

2014.

01.10.2012.

2014.



2014.

2014.

2014.
2013. , o
2014.

2013.

()

	2013.	2014.	
1.	1.770.000.000,00	71,37%	2.480.050.000,00
2.	5.800.000,00	0,23%	5.800.000,00
3.	690.000.000,00	27,82%	
4.	14.250.000,00	0,58%	

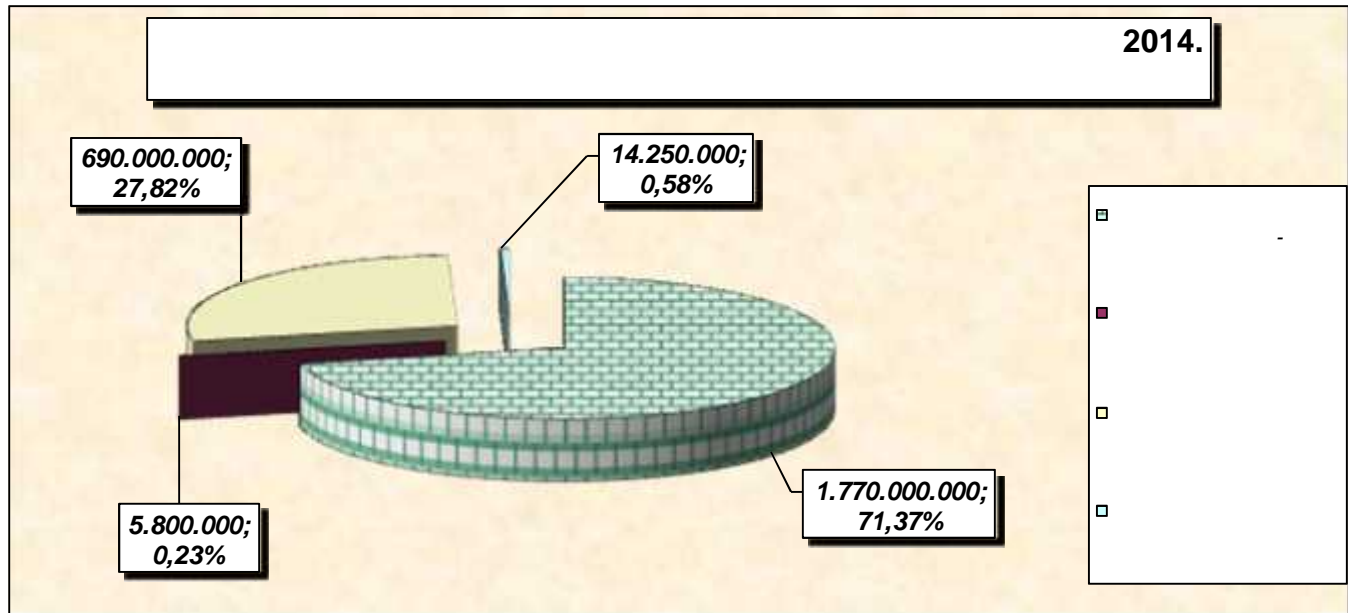

2014

2.478.610.000,00

:

1.	1.969.000.000,00	79,44%)
2.	367.850.000,00	14,84%	
3.	141.760.000,00	5,72%	

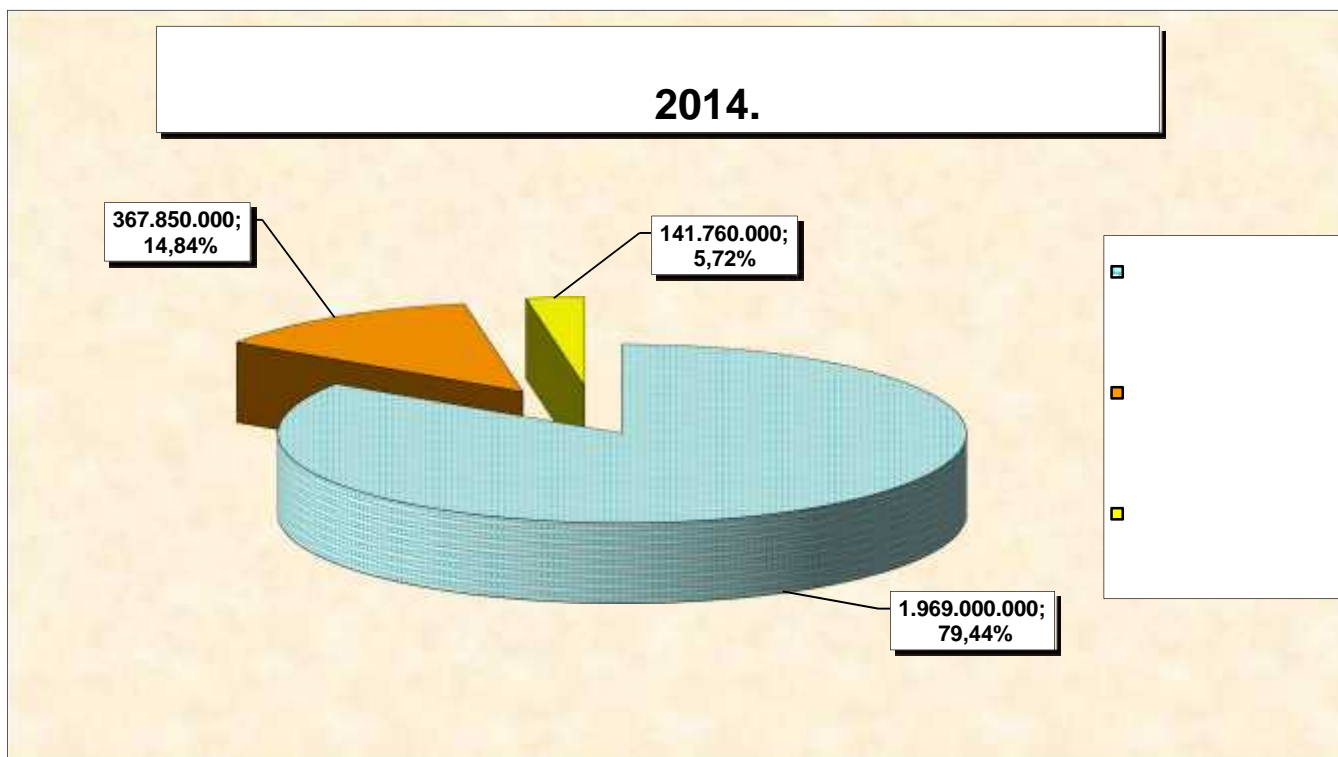

2014.

01.01. - 31.12.2014.(000)

			0	2013. .	2014. .	
A						
1				823100	1.448.504	1.770.000
1.1.					1.448.504	1.770.000
	1.1.1.	()			1.249.773	1.495.800
	1.1.2.				198731	274.200
2				823100	4.404	5.800
2.1.	2.1.1.	()			4.404	5.800
3				823100		690.000
3.1					434.611	690.000
	3.1.1.				3.770	25.000
	3.1.2.	- (L2 + roba)			430.841	640.000
	3.1.3.	-				25.000
	3.1.4.					
4				742300	8.396	11.950
4.1.	-			742321	763	1.050
4.2.				771111	6.994	9.000
4.3.	30			771111	589	800
4.4.				745000	50	1.100
4.5.						
5				733000		2.300
5.1.	()			733000		2.300
					1.461.304	2.480.050



				273.468	367.850
1			411000	209.208	283.000
2			412000	47.455	64.000
	2.1.			37.448	52.000
	2.2.			10.007	12.000
3			413000	1.558	2.600
	3.1.	()		1.558	2.100
	3.2.	(413000)			500
4			414000	10.950	10.950
	4.1.	()			
	4.2.			7.446	9.000
	4.3.	30		780	800
	4.4.	O		805	1.000
	4.5.			169	150
5			415000	4.297	5.800
	5.1.	- (415112)		4.297	5.800
	5.2.	(415000)			
6			416000		1.500
	6.1.	-			1.500
1					30.200
	1.1.	(421100)	421000	3.822	5.200
	1.2.	(421200)	421200		9.800
	1.2.1.			4.297	6.000
	1.2.2.	(421221)			
	1.2.3.	(421222)			0
	1.2.4.	(421223)			0



	1.2.5.	(421224)		838	1.800
	1.2.6.				
	1.2.6.	(421225)		1.201	2.000
1.3.		(421300)	421300		4.200
	1.3.1.	(421310)		507	700
	1.3.2.			50	50
	1.3.3.	()		503	700
	1.3.4.	O			400
	1.3.5.	(421320)		1.649	1.900
	1.3.6.			433	450
	1.3.7.				
1.4.		(),	421400		4.200
	1.4.1.			653	800
	1.4.2.	.()		125	2.400
	1.4.3.			216	300
	1.4.4.			211	300
	1.4.5.			318	400
1.5.			421500	2.237	3.000
	1.5.1.	(421510)		2.144	2.800
	1.5.2.	(421520)		93	200
1.6.			421600	1.695	3.600
1.7.	(421000)		217	200
2			422000		950
	2.1.	T		327	500
	2.2.	T		6	20
	2.3.	T		85	300
	2.4.	O		92	100
	2.5.	O		5	30

3.			423000		16.470
3.1.	A	(, , . .)		568	1.000
3.2.				152	3.000
3.3.				30	1.200
3.4.	K			32	100
3.5.	-			1.148	2.200
3.6.	O			92	100
3.7.				645	750
3.8.				2.276	5.000
3.9.				487	390
3.10.				286	390
3.11.		(, .)		640	800
3.12.	O		423590	58	1.540
4					1.900
4.1.		(424300)		395	800
4.2.		-		44	500
4.3.		- .		77	200
4.2.		(424000)-		360	400
5					11.400
5.1.			425000		8.670
	5.1.1.		425112	70	390
	5.1.2.		425113	192	1.500
	5.1.3.		425116	231	390
	5.1.4.	O	425117	222	390
	5.1.5.	, ,	425110		3.000
	5.1.6.	()	425119	151	3.000
5.2.		(425200)			2.730
	5.2.1.	O		490	600



	5.2.2.	-			16	100
	5.2.3.	()		423221	370	450
	5.2.4.	O	-	425118	81	150
	5.2.5.		-	425224	178	440
	5.2.6.			425221	17	50
	5.2.7.			425252	101	390
	5.2.8.			425253	258	400
	5.2.9.		(- 425000)		100	150
6				426000		11.850
6.1.			(426100)			4.300
	6.1.1.			426111	1.443	2.000
	6.1.2.			426111		600
	6.1.2.			426311	229	400
	6.1.2.	()		426120	22	1.300
6.2.	(426411, 426412, 426413, 426491)			426411	1.244	1.700
6.3.				426721	474	1.500
6.4.	Ma			426811	1.900	2.000
6.5.				426911		700
6.6.	M	(, , , ...)		426911	290	390
6.7.			-	426812		150
6.8.				426911	153	330
6.9.				426919		150
6.10.	A			426913	118	630
7						1.700
7.1.			i (431100)	431000	1.700	1.700
7.2.			(431200)			
7.3.			(431300)			
7.4.			(431000)			

8			440000	19	
9			482000		2.700
9.1.				1.267	2.000
9.2.	(482100)			70	100
9.3.	(482200)			202	500
9.4.	O -				
9.5.	(482300)			101	100
10		()	511321		16.500
11			512241		400
12					2.000
13		-			2.300
14			512111		2.500
15	(500.000) · , 2.490.000)		512211	186	2.990
16	E		512241	162	300
17			512221		2.000
18	(.)		512251	35	200
19	O		512521		2.600
20			512531		400
21	O			24	400
22			522000	4.000	32.000
23			523000	1.583.542	1.969.000
					2.478.610
					1.440

2014.

1.440.000,00

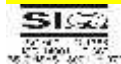

:

-

.

.

, 2013.

. . .

